431 000 €

Achat appartement
3 pièces
Surface : 61 m²

Surface séjour : 23 m²
Année construction : 3ème trimestre 2026
Exposition : Sud
Vue : Citadine
Eau chaude : Collective
État intérieur : Neuf
Standing : Bon
État immeuble : Neuf

Prestations :
Ascenseur, Double vitrage, Résidence sécurisée, Volets roulants électriques

2 chambres
1 terrasse
1 salle de bain
1 toilette
1 parking

Document non contractuel
02/05/2025 - Prix T.T.C

Appartement Délégation Saint-Laurent-du-Var
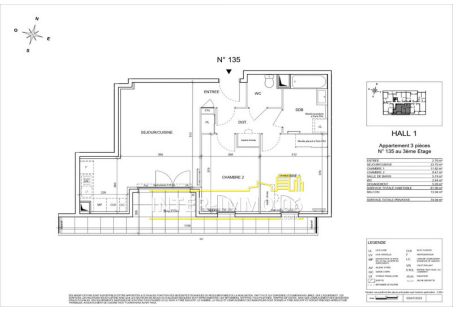
ST LAURENT DU VAR, centre ville, dans une nouvelle résidence à l'architecture contemporaine, très beau 3 pièces de 61m² en ETAGE ELEVE, expo SUD, séjour 24m² avec cuisine ouvrant sur TERRASSE profonde, 2 chambres avec placard, salle de bains, wc indépendant et PARKING inclus.
Frais et charges :
Bien en copropriété
431 000 € honoraires d'agence inclus