358 000 €

Achat appartement
3 pièces
Surface : 71 m²

Surface séjour : 38 m²
Année construction : Septembre 2026
Exposition : Sud est
Vue : Dégagée
Eau chaude : Collective
État intérieur : Neuf
Standing : Résidentiel
État immeuble : Neuf

Prestations :
Ascenseur, Double vitrage, Résidence sécurisée, Volets roulants électriques

2 chambres
1 terrasse
1 salle de douche
1 toilette

Document non contractuel
02/05/2025 - Prix T.T.C

Appartement Délégation Saint-Laurent-du-Var
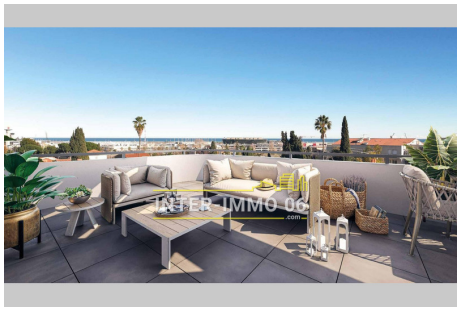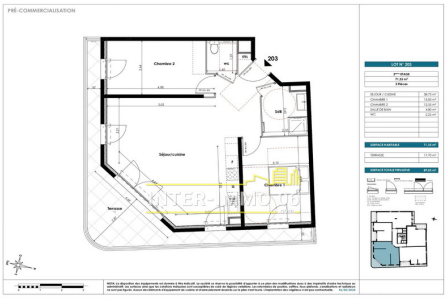
ST LAURENT DU VAR, Centre-ville, dans une nouvelle résidence contemporaine au pied de toutes les commodités, vaste 3 pièces d'angle de 71m² en étage, séjour avec cuisine ouverte de 39m² ouvrant sur une belle TERRASSE de 18m² exposée SUD EST, vue dégagée, possibilité de stationnement en sous/sol.
Frais et charges :
Bien en copropriété
22 lots dans la copropriété 358 000 € honoraires d'agence inclus