230 000 €

Achat appartement
1 pièce
Surface : 27 m²

Surface séjour : 17 m²
Année construction : 4ème trimestre 2026
Exposition : Sud
Vue : Dégagée
Eau chaude : Collective
État intérieur : Neuf
Standing : Résidentiel
État immeuble : Neuf

Prestations :
Ascenseur, Double vitrage, Résidence sécurisée, Résidentiel, Volets roulants électriques, Piscine

1 terrasse
1 salle de douche
1 toilette

Document non contractuel
02/05/2025 - Prix T.T.C

Appartement Délégation Villeneuve-Loubet
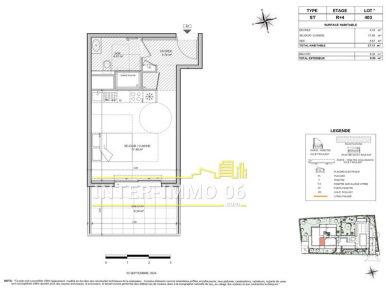
VILLENEUVE LOUBET, proche des commodités et de la mer, nouvelle résidence de prestige avec piscine en rooftop offrant une magnifique VUE MER et Marina, studio de 27m² en ETAGE ELEVE composé d'un séjour avec cuisine ouverte ouvrant sur une TERRASSE de 9m², expo SUD, possibilité de stationnement en sous/sol et de cave en supplément.
Frais et charges :
Bien en copropriété
230 000 € honoraires d'agence inclus